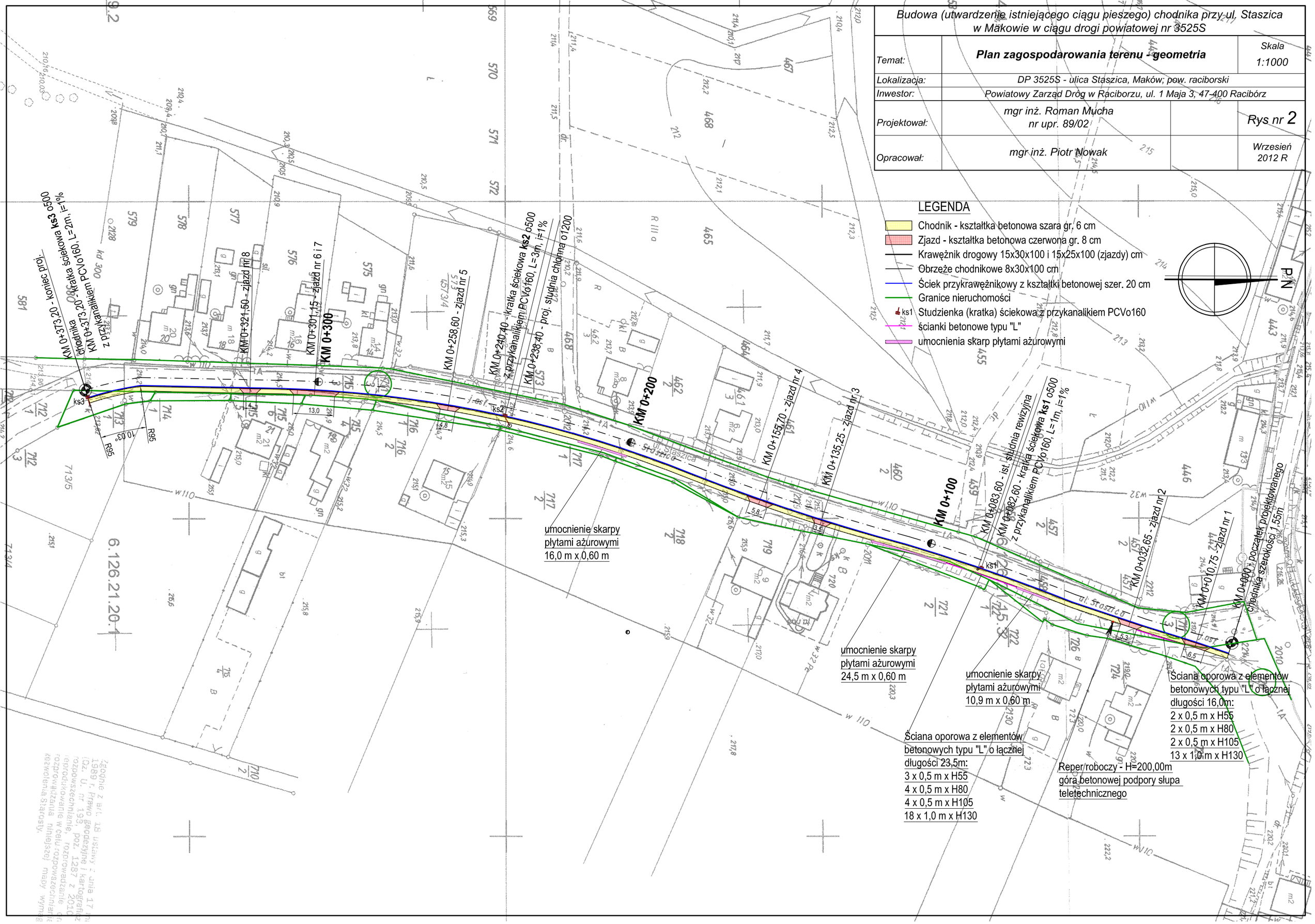Budowa (utwardzenie istniejącego ciągu pieszego) chodnika przy ul. Staszica w Makowie w ciągu drogi powiatowej nr 3525S		
Temat:	**Plan zagospodarowania terenu - geometria**	Skala 1:1000
Lokalizacja:	DP 3525S - ulica Staszica, Maków; pow. raciborski	
Inwestor:	Powiatowy Zarząd Dróg w Raciborzu, ul. 1 Maja 3, 47-400 Racibórz	
Projektował:	mgr inż. Roman Mucha nr upr. 89/02	Rys nr 2
Opracował:	mgr inż. Piotr Nowak	Wrzesień 2012 R